

# MÍDIA KIT



REVISTA



MARKETING  
DIGITAL



AÇÕES  
PROMOCIONAIS





MÍDIA  
INDOOR



# SOMOS UM UNIVERSO!

**+82 mil**  
associados

53%   47%

81% PERTENCEM À **CLASSE A E A+**



## 4 unidades

Minas I • Minas II  
Minas Náutico • Minas Country



**+4 milhões**  
de acessos  
em 2024

# REVISTA

Uma revista de variedades, com conteúdo leve e inteligente. Projeto gráfico moderno e colorido que proporciona uma leitura prazerosa.

TIRAGEM MENSAL: **22 MIL EXEMPLARES**  
PÚBLICO **A+**

CONTEÚDO AMPLO: **LAZER, ESPORTES,  
CULTURA E EDUCAÇÃO**

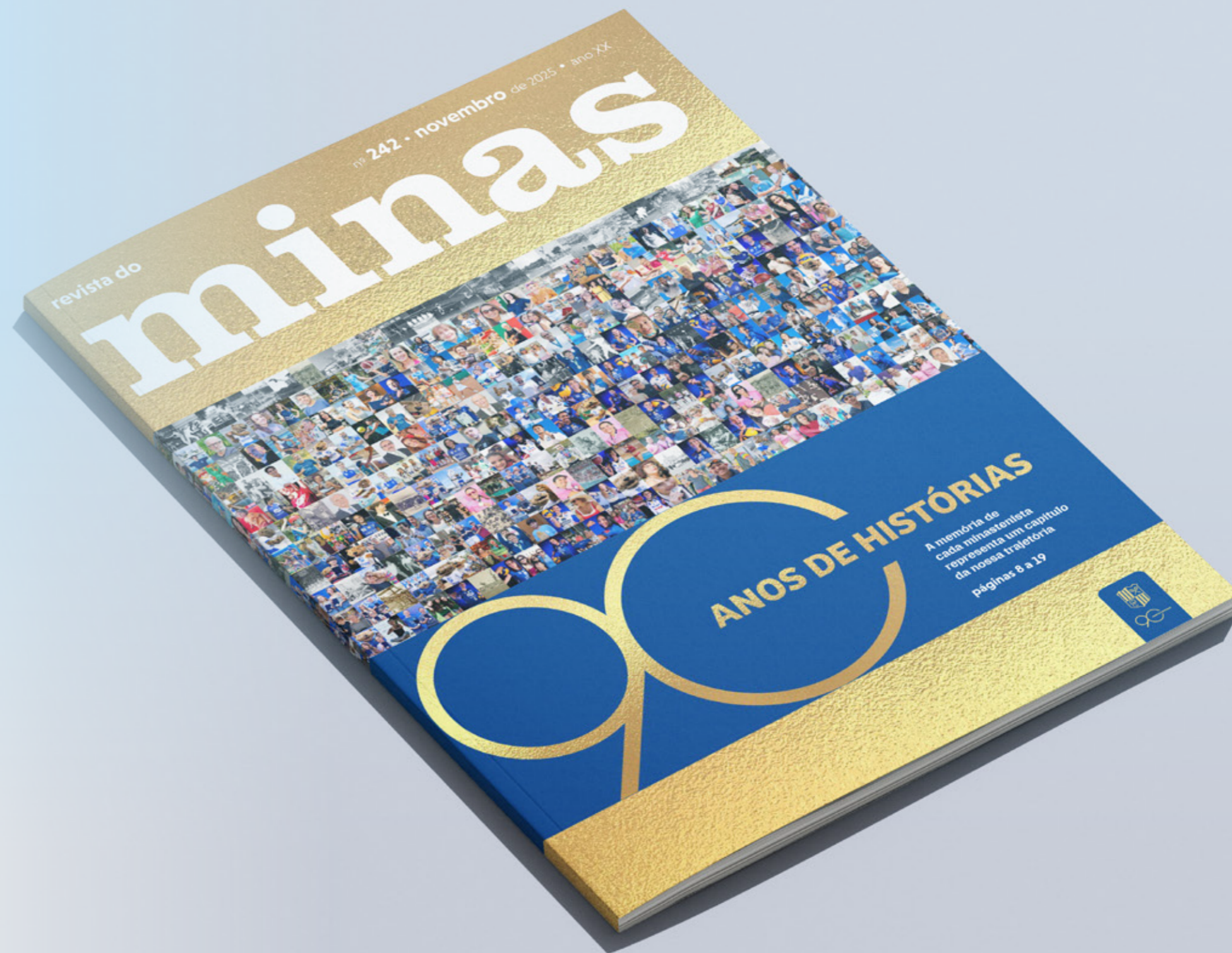

# REVISTA

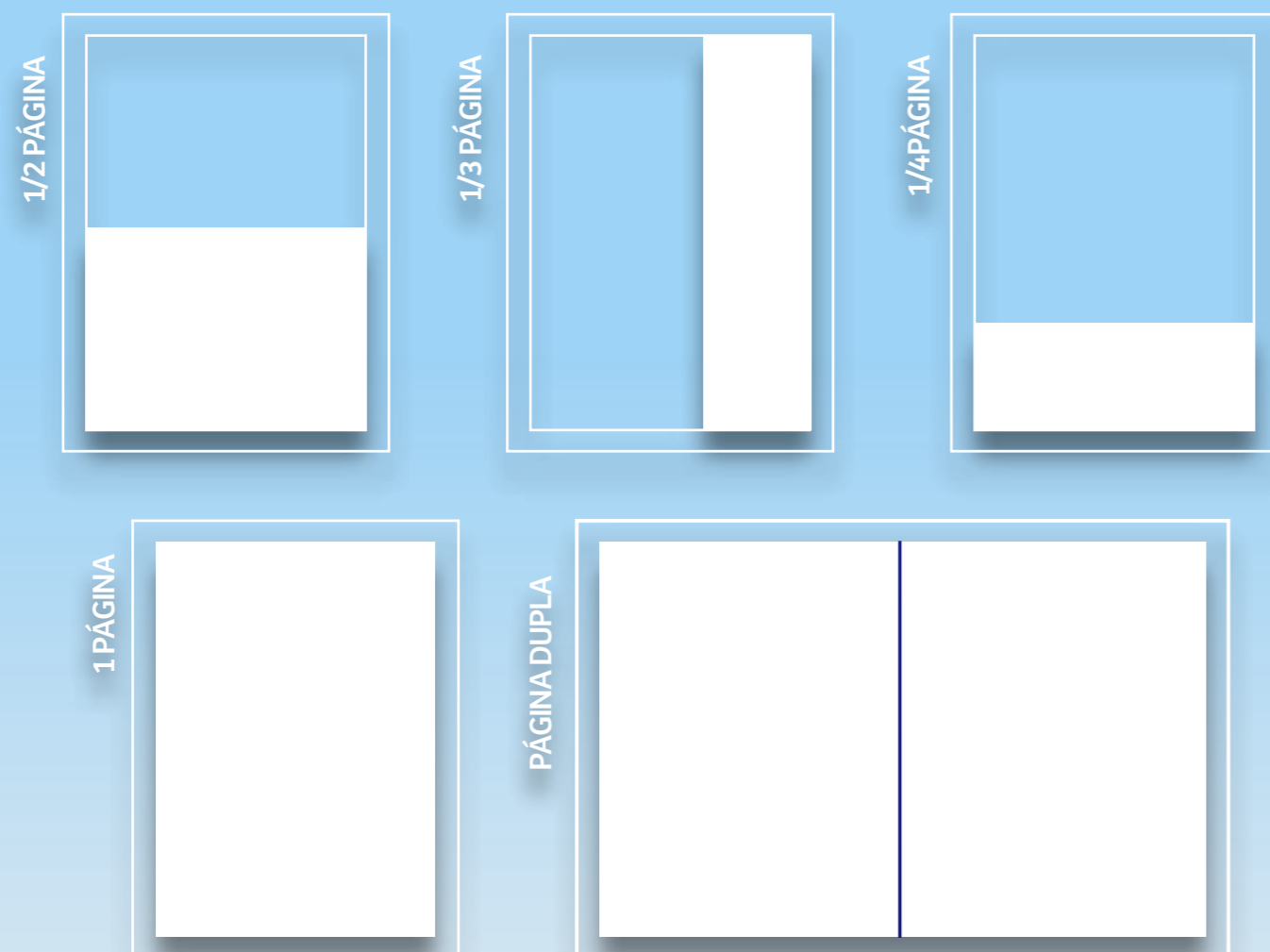

Formatos de Anúncios	Especificações (cm)	Valores (R\$)
1/2 (meia) página	20,5 x 13,75	R\$ 9.000
1/3 (um terço) página	6,8 x 27,5	R\$ 6.600
1/4 (um quarto) página	20,5 x 6,8	R\$ 4.800
2ª capa ou 3ª capa	20,5 x 27,5	R\$ 26.400
4ª capa	20,5 x 27,5	R\$ 36.000
Página Indeterminada	20,5 x 27,5	R\$ 16.200
Página dupla (2ª e 3ª capa ou central)	41 x 27,5	R\$ 33.600
Página dupla (Indeterminada)	41 x 27,5	R\$ 24.000
Encarte	Sob consulta	R\$ 14.400

## Especificações para o envio dos anúncios:

Arquivos PDF: PDF/X-1a, em CMYK, sangria de 0,5cm em cada lado do anúncio, além da linha de corte do AD, e margem interna de 0,5cm para textos, entre a linha de corte do AD e a mancha de texto; inserir marcas de corte e de sangria.

OS ARQUIVOS PODEM SER ENVIADOS EM PDF OU TIFF (COM AS MESMAS ESPECIFICAÇÕES ACIMA).

# DIGITAL

SOMOS UMA  
NAÇÃO CONECTADA



@minastenisclube  
minastenisclube.com.br



**LÍDER EM BASE DE FÃS NO  
RANKING DE CLUBES SOCIAIS**

\*VALOR REFERENTE AOS CANAIS INSTITUCIONAIS

**+1.037.000\***

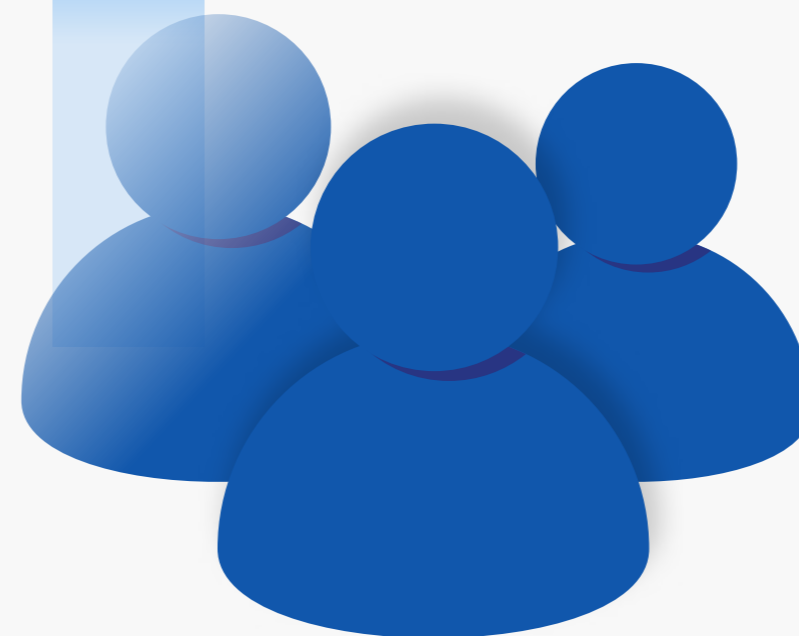

**+1.037.000 SEGUIDORES NAS  
MÍDIAS SOCIAIS**

\*VALOR REFERENTE AO SOMATÓRIO DE TODOS OS CANAIS DO MINAS



**Investimento por post  
(stories): R\$ 6.000**

\*Imagem deve ser enviada em formato PNG. É preciso informar link de direcionamento.

# MARKETING DIGITAL

CANAIS SEGMENTADOS  
CONFORME PÚBLICO-ALVO

CONTEÚDO PROMOCIONAL COM  
VALORES SOB CONSULTA.

# 23 canais



Institucional/Lazer  
Esportes específicos  
Educação  
Cultura  
Ciências do Esporte



# E-MAIL MARKETING

**+20 MIL E-MAILS ÚNICOS  
CADASTRADOS**

**SEGMENTAÇÃO POR SEXO, IDADE,  
REGIÃO, ENTRE OUTROS FILTROS**

**DISPARO REALIZADO PELO CLUBE  
SEGUINDO AS REGRAS DE LGPD**

**INVESTIMENTO: R\$ 1 POR NOME/E-MAIL**



# AÇÕES PROMOCIONAIS

Participação em eventos, distribuição de brindes, montagem de stand, entre outras oportunidades.

## INVESTIMENTOS:

- DIA COMUM: R\$ 3.000/dia
- DIA ESPECIAL (evento do Clube): R\$ 6.000/dia

## IMPORTANTE

- O custo das ações é de responsabilidade do contratante. As ações devem ser apresentadas previamente ao setor de marketing do Minas Tênis Clube para aprovação.



# ATIVAÇÕES COMERCIAIS NOS PRINCIPAIS EVENTOS ESPORTIVOS E DE LAZER:



[Clique aqui](#) e saiba mais.

# CIRCUITO DE TOTENS E PAINÉIS DE LED

Presença de marca garantida em **todas as unidades do Clube**, por meio de um **circuito exclusivo de totens digitais e painéis de LED** estrategicamente posicionados em locais de **grande fluxo de sócios, atletas e visitantes**.

Com formatos de alta visibilidade, essa mídia oferece **exposição constante e de alto impacto**, reforçando a lembrança da marca ao longo de toda a jornada do público nas dependências do Clube.

[Clique aqui](#) para visualizar o circuito completo e a precificação dos espaços.

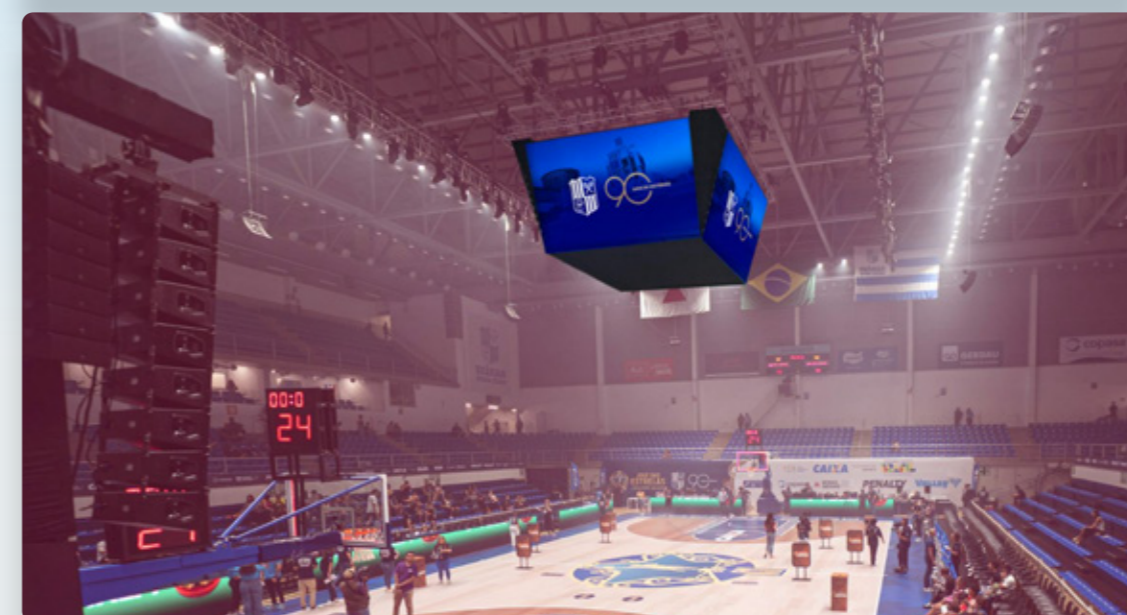

# MÍDIA INDOOR



**Publicidade nas cancelas do estacionamento Minas I**  
**Investimento:** R\$ 2.000/mês



**Placas internas no estacionamento**  
**Investimento:** R\$ 3.000/mês

# EMPENAS PUBLICITÁRIAS MINAS 1

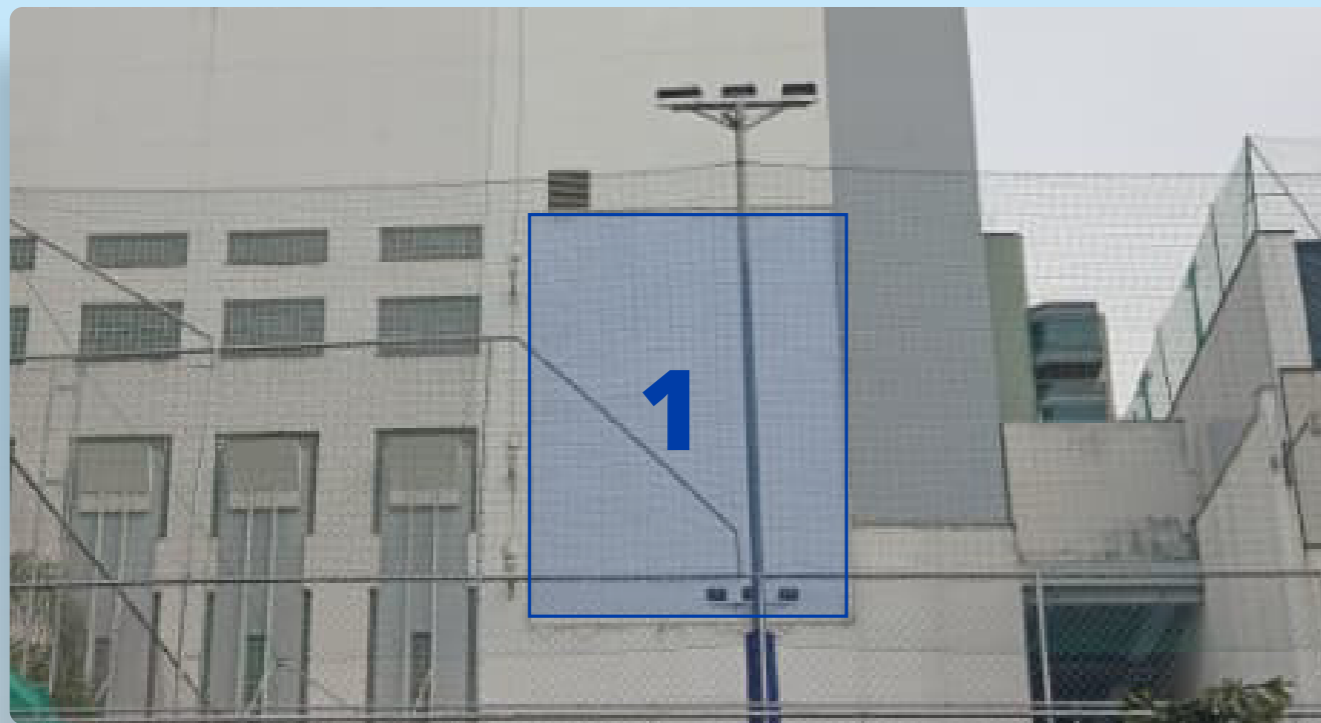

<b>Circuito</b>	<b>Dimensões</b>	<b>Investimento Mensal</b>	<b>Contrato 12 meses</b>
Empena 1	7m x 10m (tamanho aproximado)	R\$ 60.000,00	R\$ 600.000,00
Empena 2	14m x 4m (tamanho aproximado)	R\$ 40.000,00	R\$ 360.000,00



**minas**  
tênis clube

90 ANOS DE HISTÓRIAS